Βιβλιοπαρουσίασις

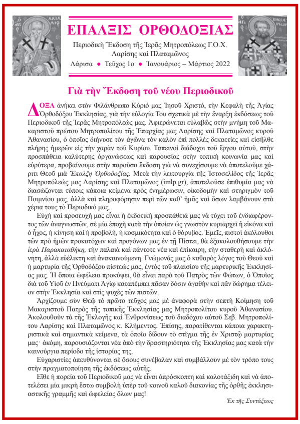

ΕΠΑΛΞΙΣ ΟΡΘΟΔΟΞΙΑΣ

Περιοδικὴ Ἔκδοση τῆς Ἱερᾶς Μητροπόλεως Γ.Ο.Χ.
Λαρίσης καὶ Πλαταμῶνος
Λάρισα • Τεῦχος 1ο • Ἰανουάριος – Μάρτιος 2022

Γιὰ τὴν Ἔκδοση τοῦ νέου Περιοδικοῦ

ΔΟΞΑ ἀνήκει στὸν Φιλάνθρωπο Κύριό μας Ἰησοῦ Χριστό, τὴν Κεφαλὴ τῆς Ἁγίας Ὀρθοδόξου Ἐκκλησίας, γιὰ τὴν εὐλογία Του σχετικὰ μὲ τὴν ἔναρξη ἐκδόσεως τοῦ Περιοδικοῦ τῆς Ἱερᾶς Μητροπόλεώς μας. Ἀφιερώνεται εὐλαβῶς στὴν μνήμη τοῦ Μακαριστοῦ πρώτου Μητροπολίτου τῆς Ἐπαρχίας μας Λαρίσης καὶ Πλαταμῶνος κυροῦ Ἀθανασίου, ὁ ὁποῖος διήνυσε τὸν ἀγῶνα τὸν καλὸν ἐπὶ πολλὲς δεκαετίες καὶ εἰσῆλθε πλήρης ἡμερῶν εἰς τὴν χαρὰν τοῦ Κυρίου. Ταπεινοὶ διάδοχοι τοῦ ἔργου αὐτοῦ, στὴν προσπάθεια καλύτερης ὀργανώσεως καὶ παρουσίας στὴν τοπικὴ κοινωνία μας καὶ εὐρύτερα, προβαίνουμε στὴν παροῦσα ἔκδοση γιὰ νὰ συνεχίσουμε νὰ ἀποτελοῦμε χάριτι Θεοῦ μιὰ *Ἔπαλξη Ὀρθοδοξίας*. Μετὰ τὴν λειτουργία τῆς Ἱστοσελίδος τῆς Ἱερᾶς Μητροπόλεώς μας Λαρίσης καὶ Πλαταμῶνος (imlp.gr), ἀποτελοῦσε ἐπιθυμία μας νὰ διασώζονται τύποις κάποια κείμενα πρὸς ἐνημέρωσιν, οἰκοδομὴν καὶ στηριγμὸν τοῦ Ποιμνίου μας, ἀλλὰ καὶ πληροφόρησιν περὶ τῶν καθ' ἡμᾶς καὶ ὅσων λαμβάνουν στὰ χέρια τους τὸ Περιοδικό μας.

Εὐχὴ καὶ προσευχή μας εἶναι ἡ ἐκδοτικὴ προσπάθειά μας νὰ τύχει τοῦ ἐνδιαφέροντος τῶν ἀναγνωστῶν, σὲ μία ἐποχὴ κατὰ τὴν ὁποίαν ὡς γνωστὸν κυριαρχεῖ ἡ εἰκόνα καὶ ὁ ἦχος, ἡ κίνηση καὶ ἡ προβολή, ἡ κοσμικότητα καὶ ὁ θόρυβος. Ἐμεῖς, πιστοὶ ἀκόλουθοι τῶν πρὸ ἡμῶν προκατόχων καὶ προγόνων μας ἐν τῇ Πίστει, θὰ ἐξακολουθήσουμε τὴν *ἱερὰ Παρακαταθήκη,* τὴν παλαιὰ καὶ πάντοτε νέα καὶ ἐπίκαιρη, τὴν σταθερὴ καὶ ἀκλόνητη, ἀλλὰ εὐέλικτη καὶ ἀνακαινούμενη. Γνώμονάς μας ὁ καθαρὸς λόγος τοῦ Θεοῦ καὶ ἡ μαρτυρία τῆς Ὀρθοδόξου πίστεώς μας, ἐντὸς τοῦ πλαισίου τῆς μαρτυρικῆς Ἐκκλησίας μας. Ἡ ὅποια ὠφέλεια προκύψει, θὰ εἶναι παρὰ τοῦ Πατρὸς τῶν Φώτων, ὁ Ὁποῖος διὰ τοῦ Υἱοῦ ἐν Πνεύματι Ἁγίῳ καταπέμπει πᾶσαν δόσιν ἀγαθὴν καὶ πᾶν δώρημα τέλειον στὴν Ἐκκλησία καὶ στὶς ψυχὲς τῶν πιστῶν.

Ἀρχίζουμε σὺν Θεῷ τὸ πρῶτο τεῦχος μας μὲ ἀναφορὰ στὴν σεπτὴ Κοίμηση τοῦ Μακαριστοῦ Πατρὸς τῆς τοπικῆς Ἐκκλησίας μας Μητροπολίτου κυροῦ Ἀθανασίου. Ἀκολουθοῦν τὰ τῆς Ἐκλογῆς καὶ Ἐνθρονίσεως τοῦ διαδόχου αὐτοῦ Σεβ. Μητροπολίτου Λαρίσης καὶ Πλαταμῶνος κ. Κλήμεντος. Ἐπίσης, παρατίθενται κάποια χαρακτηριστικὰ καὶ σημαντικὰ κείμενα, τὰ ὁποῖο δίδουν τὸ στῖγμα τῆς ἐν Χριστῷ μαρτυρίας μας· ἀκόμη, παρουσιάζονται νέα ἀπὸ τὴν δραστηριότητα τῆς Ἐκκλησίας μας κατὰ τὴν καινούργια περίοδο τῆς ἱστορίας της.

Εὐχαριστίες ἀπευθύνονται σὲ ὅσους συνέβαλαν καὶ συμβάλλουν μὲ τὸν τρόπο τους στὴν πραγματοποίηση τῆς ἐκδόσεως αὐτῆς.

Εἴθε ἡ πορεία τοῦ Περιοδικοῦ μας νὰ εἶναι ἀπρόσκοπτη καὶ καλοτάξιδη καὶ νὰ ἀποτελέσει μία μικρὴ ἔστω συμβολὴ ὑπὲρ τοῦ κοινοῦ καλοῦ διακονίας τῆς ὀρθῆς ἐκκλησιαστικῆς γραμμῆς καὶ ὠφελείας ὅλων μας!

Ἐκ τῆς Συντάξεως

«Ἔπαλξις Ὀρθοδοξίας» *

Περιοδικὴ ἔκδοση
τῆς Ἱ. Μ. Λαρίσης καὶ Πλαταμῶνος
τῆς Ἐκκλησίας
τῶν Γνησίων Ὀρθοδόξων Χριστιανῶν
Ἑλλάδος

Διευθυντὴς Ἐκδόσεως: † Σεβασμ. Μητροπολίτης Λαρίσης καὶ Πλαταμῶνος κ. Κλήμης.

Τεῦχος 1ο
Ἰανουάριος - Μάρτιος 2022, σελίδες 32.

Περιεχόμενα

Γιὰ τὴν Ἔκδοση τοῦ νέου Περιοδικοῦ.
Κοίμησις καὶ Ἐξόδιος Ἀκολουθία τοῦ Μακαριστοῦ Μητροπολίτου Λαρίσης καὶ Πλαταμῶνος κυροῦ Ἀθανασίου.
Ἐκλογὴ νέου Μητροπολίτου Λαρίσης καὶ Πλαταμῶνος.
Ἐγκύκλιος πρὸς ἅπαντα τὸν Ἱερὸν Κλῆρον καὶ τὸν λαὸν τῆς Ἱερᾶς Μητροπόλεως Λαρίσης καὶ Πλαταμῶνος.
Ἡ Ἐνθρόνισις τοῦ Μητροπολίτου Λαρίσης καὶ Πλαταμῶνος κ. Κλήμεντος.
Ἐνθρονιστήριος Λόγος Μητροπολίτου Λαρίσης κ. Κλήμεντος.
Προφώνηση Μακαριωτάτου Ἀρχιεπισκόπου κ. Καλλινίκου.
Προσφώνηση Αἰδ. Πρωτ. π. Γεωργίου Κοντοθανάση.
Ἐγκύκλιος ἐπὶ τῇ ἐνάρξει τῆς Ἁγίας καὶ Μεγάλης Τεσσαρακοστῆς 2022.
Γιὰ τὸ τρέχον ζήτημα τῆς πανδημίας.
Ἐπικίνδυνος Οἰκουμενιστικὸς παροξυσμός.
Ποιόν Ἐπίσκοπο νὰ ἀκολουθήσω;
Ὁ Νεομάρτυρας Ἅγιος Γεώργιος ἐκ Ραψάνης.
Ἐκκλησιαστικὰ Νέα.
Θεῖες παραινέσεις Ὁσίου Γέροντος Ἱερωνύμου τῆς Αἰγίνης.

❑

(*) Ἔχετε τὴν δυνατότητα νὰ ἀναγνώσετε τὴν «Ἔπαλξι Ὀρθοδοξίας» σὲ ἠλεκτρονικὴ μορφὴ ***ἐδῶ.***